



Derma Medica

Révèle la beauté qui est en vous



# Derma Medica . . .

---

La profession de l'esthétique a considérablement évolué depuis les années 90.

La femme mais aussi l'homme soignent de plus en plus leur image et veulent retarder les effets du vieillissement. La marque DERMA MEDICA a été créée pour répondre à ces besoins et s'est spécialisée dans les sérums à haute concentration afin de cibler votre demande et vos besoins.

Une équipe renommée de biologistes, dermatologues, médecins et esthéticiennes de différents continents ont mis leurs connaissances en commun.

Fruit de cette approche innovante et en étudiant les différents types de peaux, DERMA MEDICA propose des produits sophistiqués qui agissent en totale symbiose avec le rythme biologique de la peau.

Les sérums DERMA MEDICA augmentent le niveau énergétique des cellules et boostent leur métabolisme.

Un cahier des charges strict et une charte interne ont été élaborés pour la création de nos produits.

La marque DERMA MEDICA est strictement réservée aux professionnels de la beauté désireux de se différencier et d'asseoir leur positionnement en offrant une solution hautement efficace.



Derma Medica

# SERUM AUTHENTIC

## Sérum HYALU+

### ACIDE HYALURONIQUE ET ALOE VERA

HYALU + possède un fort pouvoir de rétention d'eau dans le derme et l'épiderme, ayant pour but de réguler l'hydratation cutanée de façon importante et prolongée, ainsi que d'augmenter la souplesse et la douceur de la peau.

**HYALU+ est le complément idéal de votre crème pour une hydratation en profondeur.**

## Sérum CELLU+

*Les cellules souches (CS)* sont capables de s'auto-renouveler et de générer des cellules différenciées.

Sélection d'un végétal particulier : La Pomme **Uttwiler Spätklauber** est une variété Suisse menacée d'extinction et très appréciée au 18ème siècle car on pouvait la conserver tout l'hiver.

*Les 2 Activités des CS:*

- Protection des cellules souches cutanées
- Retardement du vieillissement.

**Nouvelle tendance en cosmétique :** protéger les CS cutanées contre le vieillissement. Notre concept est d'utiliser les CS d'une pomme rare pour perpétuer la vitalité des CS cutanées et maintenir la capacité des progéniteurs épidermiques à former un épiderme 3D.

### **Les Sérums Authentic**

Les Sérums Authentic sont :  
uniquement des principes actifs avec un minimum de conservateurs. Ils ciblent des déséquilibres spécifiques (déshydratation, ridules, etc.).

### **Mode d'utilisation**

Les sérums peuvent s'utiliser seuls ou en les combinant avec d'autres séries de sérum, crème ou composé dans un masque.

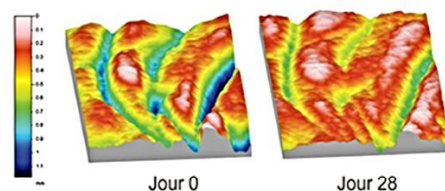

Zone de test: patte d'oie  
Nombre de volontaires : 20  
Age des volontaires: 37-64  
Nombre d'applications: 2j  
pendant 28 jours  
Instrument: PRIMOS

 Réduction moyenne de la profondeur des rides: 15% après 28 jours

Résultat fourni par laboratoire PhytoCellTec™

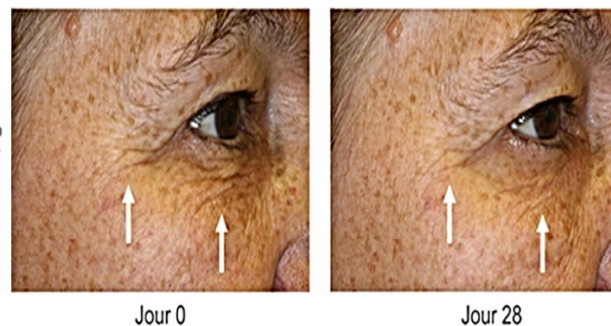

Derma M Medica

# SERUM REPARATEUR

**Les Sérums Réparateurs** sont issus de nombreux extraits végétaux, vitamines, antioxydants, acide hyaluronique... et apportent à la peau des améliorations instantanées et durables, un éclat naturel et lumineux du teint.

## **Mode d'utilisation**

ils s'appliquent aussi bien en dessous qu'au-dessus des crèmes pendant la nuit en les combinant avec une crème ou composé dans un masque.

## Sérum EYE+

Aux extraits de ginseng et de camomille, ce contour des yeux offre une approche globale du traitement **des poches sous-orbitaires** en agissant sur les déficiences physiologiques. En même temps, **il traite la couleur des signes de fatigue**. Pour vos cernes et pattes d'oie, sérum **CELLU +** peut être utilisé avec le sérum **EYE +** pour une régénération des cellules.

## Sérum 360° REPAR+

La peau mature traduit un relâchement cutané. Autrement dit, elle est due à une perte d'élasticité liée à l'âge. Celle-ci nécessite beaucoup plus d'attention, elle se déshydrate, s'assèche, se relâche... Pour palier aux méfaits de l'âge, des soins spécifiques sont mis à disposition.

Le soin intensif **360° REPAR+** et son booster d'actifs : cellules souches végétales, houblon, feuilles d'aloés et de malva aplanit le relief cutané et comble les rides de l'intérieur en reconstruisant la peau là où elle en a le plus besoin.



Derma M Medica



# SERUM REPARATEUR

**Les Sérums Réparateurs** sont issus de nombreux extraits végétaux, vitamines, antioxydants, acide hyaluronique... et apportent à la peau des améliorations instantanées et durables, un éclat naturel et lumineux du teint.

## **Mode d'utilisation**

ils s'appliquent aussi bien en dessous qu'au-dessus des crèmes pendant la nuit en les combinant avec une crème ou composé dans un masque.

## Sérum ANTISEB+

La peau grasse est due à un hyperfonctionnement des glandes sébacées qui entraînent une production excessive de sébum. Elle se caractérise par une peau luisante, épaisse, à pores dilatés, notamment aux ailes du nez et sur les joues. Elle nécessite donc des soins spécifiques permettant de clarifier et de purifier tout en resserrant les pores, en hydratant et en matifiant le teint.

Sérum ANTISEB + est un soin séborégulateur pour les peaux grasses à tendance acnéique. Avec son trio d'actifs complémentaires, il possède également une action anti-acné et astringente en diminuant la taille des pores de la peau.

## Sérum LUMI+

Sérum LUMI+ est un éclaircissant anti-tâche (mure, arbrisseaux) qui éclaircit et unifie la peau par réduction de la synthèse de la mélanine et exerce également une activité anti-radicalaire, hydratante et raffermissante.



Derma Medica

# SERUM REPARATEUR

**Les Sérums Réparateurs** sont issus de nombreux extraits végétaux, vitamines, antioxydants, acide hyaluronique... et apportent à la peau des améliorations instantanées et durables, un éclat naturel et lumineux du teint.

## **Mode d'utilisation**

ils s'appliquent aussi bien en dessous qu'au-dessus des crèmes pendant la nuit en les combinant avec une crème ou composé dans un masque.

## Sérum LIFTO+

Le sérum coup d'éclat : Sérum LIFTO+ forme un film gainant sur la surface de la peau qui fournit un effet tenseur immédiat et durable. De plus, il améliore la qualité de la peau en redensifiant la population adipocytaire cutanée et diminue la rugosité de la peau qui paraît alors plus lisse, comme rafraîchie. Le teint apparaît plus éclatant et lumineux : effet « lipofilling » assuré.

## Sérum PROTOX+

Sérum PROTOX+ est un puissant inhibiteur musculaire couplé avec des cellules souches qui permettent le renouvellement, la régénération ainsi que la réparation tissulaire. Le vieillissement est ainsi retardé et la peau retrouve une seconde jeunesse. Sérum Prottox+ limite immédiatement les micro-contractions cutanées et réduit la profondeur des rides de manière spectaculaire au niveau du front et contour des yeux. Sérum Prottox+ est un sérum pour tous âges. Il tient les muscles dans la journée pour éviter de produire des rides d'expression. Sérum Prottox+ peut être mélangé dans le fond de teint ou utilisé dans la crème.

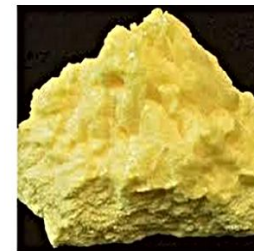

Derma Medica

# CREME DERMA MEDICA

## **Mode d'utilisation**

Appliquer sur le visage. Faire pénétrer la crème par de petits massages circulaires.

## **Crème Contour des yeux**

Une composition aux extraits de ginseng et de collagène associé à des actifs hydrate, lisse, repulpe les tissus tout en donnant un nouvel éclat au regard, Des extrait de plantes vertes aident à lutter efficacement contre les signes de fatigue et les poches tout en faisant bouclier contre les agressions extérieures.

## **Crème Acide Hyaluronique**

Capable de réactiver les mécanismes internes à l'hydratation grâce à un réservoir d'acide hyaluronique extra-pur à effet de micro comblement. Une hydratation sans effet de gras des différentes couches de l'épiderme. Repulpe le tissu cutané de l'intérieur. Un soin crémeux et onctueux sans parabène.

## **Crème Caviar**

A l'extrait de caviar et d'extrait végétaux, ce concentré anti-âge apporte énergie et dynamisme aux tissus cutané. Le caviar stimule l'activité cellulaire, nourrit et répare en profondeur tout en apportant douceur et velouté à la peau. Grâce à sa double action : anti-radicaux libres et détoxifiante, la crème caviar Derma Medica vous assure de vous reveiller tout en beauté.

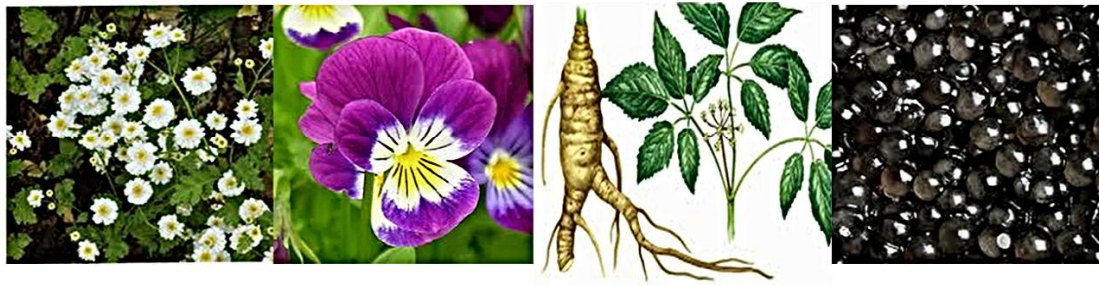

Derma Medica



# CREME DERMA MEDICA

## **Mode d'utilisation**

Appliquer sur le visage. Faire pénétrer la crème par de petits massages circulaires.

## Crème Répar +

Aux cellules souches végétales (Pomme Utwiller spatlauber), une crème nourrissante et antiride pour les peaux matures. Sa texture légère regorge d'actifs anti-âge, de vitamines et d'acides organiques. Ceux-ci stimulent l'enzyme clé de l'élasticité cutané pour recréer de l'élastine active dans la peau, restructurent les fibres élastiques et redonnent du ressort aux tissus cutanés. Désaltérée, la peau est souple et confortable. Elle est protégée pour affronter la journée.

## Crème Carotène

Une crème ultra riche antiride jour et nuit conçue pour les épidermes abimés, secs et déséquilibrés. Riche en substances nutritionnellement essentielles : Béta-carotène, Beurre de karité, Acide hyaluronique, Collagène et Ginseng, cette crème à la texture onctueuse et confortable apportera à la peau un confort extrême. Ce soin emblématique de peaux sèches nourrit, revitalise, redensifie, lisse les rides et apporte un éclat spectaculaire. Ainsi protégée, la peau pourra affronter toutes les variations climatiques.



Derma Medica



# Notre Gamme Corps

## **Mode d'utilisation**

Appliquer matin et soir sur les zones concernées (ventre, fesses, cuisses, bras...) en massage court.

## **AMINCISSANT - GEL SILHOUETTE+**

**Booster d'amincissement aux extraits de fucus, menthol et caféine. Ce gel /crème cryo actif aide à l'affinement de la silhouette. Il est créé pour un effet rapide après un massage court. La vitesse d'absorption de ce produit par les tissus démultiplie l'efficacité de l'extrait de fucus et de la caféine. Ainsi, ce gel-crème permet une efficacité optimum sur les rétentions hydriques et la « peau d'orange ». Silhouette+ est votre complément minceur idéal.**

## **DRAINANT - GEL JAMBE+**

**Un soin légèreté aérienne pour le confort des jambes lourdes aux huiles essentielles de niaouli, d'eucalyptus, de menthol et de vigne rouge. Ce gel-crème phyto-drainant est très rafraichissant. Il permet des massages courts à pénétration ultra rapide augmentant les pouvoirs des huiles essentielles. Il laisse une peau douce qui vous laissera une agréable sensation de légèreté tout la journée.**

**Jambe+ est conseillé après tout effet sportif pour aider à la récupération musculaire en créant un échange CO<sup>2</sup> et oxygène.**



Derma M Medica

# Notre Gamme Corps

## **Mode d'utilisation**

Appliquer matin et soir sur les zones concernées (ventre, fesses, cuisses, bras...) en massage court.

## **RAFFERMISSANT - CREME COLLAGENE+**

En réponse aux femmes qui souhaitent lutter contre le relâchement cutané (corps et buste), COLLAGENE+ (Gel/Crème) est particulièrement enrichi en actifs raffermissant et tenseurs. L'équilibre de sa composition active la régénération cellulaire en favorisant la migration des fibroblastes et en activant la production de collagène.

## **ANTI VERGETURE - CREME VERGI+**

Vergi+ prévient et gomme les vergetures. Aux extraits de phaselus lunatus (plante herbacée), de rutine et de biopeptides, vergi+ restaure la matrice extracellulaire en stimulant de façon significative la méo-synthèse de macromolécules. La dépression de la vergeture est diminuée et la qualité de la peau est restaurée. Vergi+ présente une efficacité anti-vergetures in vitro et in vivo.



Derma Medica



# Nos Gommages et Masques

## **Mode d'utilisation**

Appliquer le gommage/le masque sur l'ensemble du visage en évitant le contour des yeux, laisser poser 20min, puis masser légèrement et enfin nettoyer avec un peu d'eau. Attention : une couche épaisse est nécessaire pour le masque.

## **Gommage Bambou (visage)**

Ce gommage doux élimine les cellules mortes et affine le grain de peau. Aux extraits de Bambou particulièrement riches en principes actifs (vitamines, minéraux) en plus des éléments vitaux, ce gommage renferme des éléments régénérateurs de cellules atténuant les rides et favorisant la reproduction de collagène. Gommage bambou est un anti grise mine pour un teint éclaircissant, une peau douce et lumineuse.

## **Gommage Thé Vert & Sucre (corps)**

Sur une base de sucre fondant, ce gommage acidulé est enrichi en extrait huileux de Thé Vert. Les pousses fraîches de Thé Vert, riches en Caféine, théine et vitamine C, possèdent des propriétés tonifiantes, décongestionnantes et anti-oxydantes. Il élimine les cellules mortes et les rugosités, stimule le renouvellement cellulaire et affine le grain de peau et optimise l'action du soin Minceur. Cela rend la peau plus douce, plus ferme et plus fraîche.



Derma Medica

# Nos Gommages et Masques

## **Mode d'utilisation**

Appliquer le gommage/le masque sur l'ensemble du visage en évitant le contour des yeux, laisser poser 20min, puis masser légèrement et enfin nettoyer avec un peu d'eau. Attention : une couche épaisse est nécessaire pour le masque.

## **Masque Crème Revitalisant**

Ce masque crème à la tomate reconstitue la barrière cutanée et maintient une hydratation optimale. Laisse la peau douce, apaisée et éclatante de beauté. Convient à tous les types de peaux. Hydratation des peaux sensibles, fatiguées, sans éclat, ou momentanément réactives (rougeurs, tiraillements, coups de soleil...)

## **Masque Crème Bio+**

Aux actifs concentrés de collagène et d'élastine d'algue, masque bio+ redonnera vitalité et douceur à votre peau. Masque bio+ : un soin complet, une hydratation optimale et des pores resserrés pour un coup d'éclat et une sensation de confort inégalé.



Derma Medica



# Nos Soins Nettoyants

## Lait Démaquillant (Tous Types de Peaux)

### **Mode d'utilisation**

Appliquer le gommage/le masque sur l'ensemble du visage en évitant le contour des yeux, laisser poser 20min, puis masser légèrement et enfin nettoyer avec un peu d'eau. Attention : une couche épaisse est nécessaire pour le masque.

Aux extraits de **Camomille** et d'**Aloe vera**, ce lait démaquillant à l'extrait d'aloé vera élimine toutes les traces de maquillage et les impuretés sans frotter et sans rincer, en offrant un apaisement immédiat aux peaux très sensibles et réactives. Non gras et non collant, il laisse la peau souple, douce confortable et subtilement parfumée.



## Lotion Tonique (Tous Types de Peaux)

Nettoie délicatement et élimine les impuretés grâce aux micelles qu'elle contient.

- Démaquille efficacement, même le maquillage waterproof.
- Extrait d'**aloé vera** : assouplissant, hydratant, protecteur.
- Extrait de **camomille** : désensibilisant, calmant, régénérant qui calme instantanément le "feu" des irritations.
- **Allantoïne** : apaisant, réparateur.
- **Lotion tonifie** la peau après un démaquillage.
- **Excellente tolérance oculaire.**



Derma Medica

# Nos Soins Purifiant

## Gel AHA

### **Mode d'utilisation**

Appliquer une goutte de **Gel AHA** sur l'ensemble du visage en évitant le contour des yeux, puis masser légèrement et enfin rincer avec l'eau froide.

Attention :

- Utiliser matin et soir sur une peau grasse.
- Utiliser une à deux fois / semaine sur une peau sensible ou sèche.

### **ROLLER**

Appliquer une goutte de sérum EYE+ sur le contour des yeux, puis glisser le **Roller** doucement pendant 3-5mins.

Attention :

- Utiliser matin et soir.

En utilisant quotidiennement le nettoyant exfoliant AHA, vous purifiez un visage de toute impureté. Ainsi, grâce à ce gel moussant, vous obtiendrez une peau douce et fraîche. Cette lotion nettoie les pores du visage en profondeur afin d'empêcher l'apparition de toute imperfection grâce à sa composition à base d'acide glycolique.

- Exfolie en douceur la peau
- Nettoie les pores en profondeur
- Empêche l'apparition des imperfections cutanées
- Contient seulement des extraits de plantes
- Rafraîchit votre peau sans l'assécher



## Roller

- 1) LED 590nm jaune : augmente la production de collagène et apaise les cernes et les rides sur le visage.
- 2) Micro-vibrations : augmente la microcirculation, favorise le métabolisme de la peau et aide à réduire la fatigue oculaire. Dans le même temps, mes micro-vibrations réduisent ainsi l'apparition des rides, des poches sous les yeux, des œdèmes et des cernes.
- 3) Courant calvanique : Pénétration des sérums en profondeur, atténue les cernes et les rides sur le visage.



Derma Medica



# Notre charte...

---

Le vieillissement et la perte d'élasticité se reflètent sur le visage : mimiques, sourires, plissements des yeux, pincements des lèvres laissent leur empreinte sur la peau.

En fonction de la formation des rides qui sont liées aux expressions, à une déshydratation, à un hyperfonctionnement des glandes sébacées.... DERMA MEDICA propose 2 types de sérum :

- Sérum AUTHENTIC
- Sérum REPARATEUR

DERMA MEDICA fabrique l'ensemble de ses produits dans le respect d'une charte interne :

- Sans colorant
- Sans silicone
- Sans dérivés de la pétrochimie
- Sans parabène ni phénoxyethanol
- Sans organismes génétiquement modifiés
- Non testés sur animaux



Derma Medica



**Derma Medica**

DERMA MEDICA, 1280 AV DES PLATANES-34970 LATTES  
MADE IN FRANCE